ZONIZZAZIONE EXTRAURBANA SETTORE A
SCALA 1:10.000

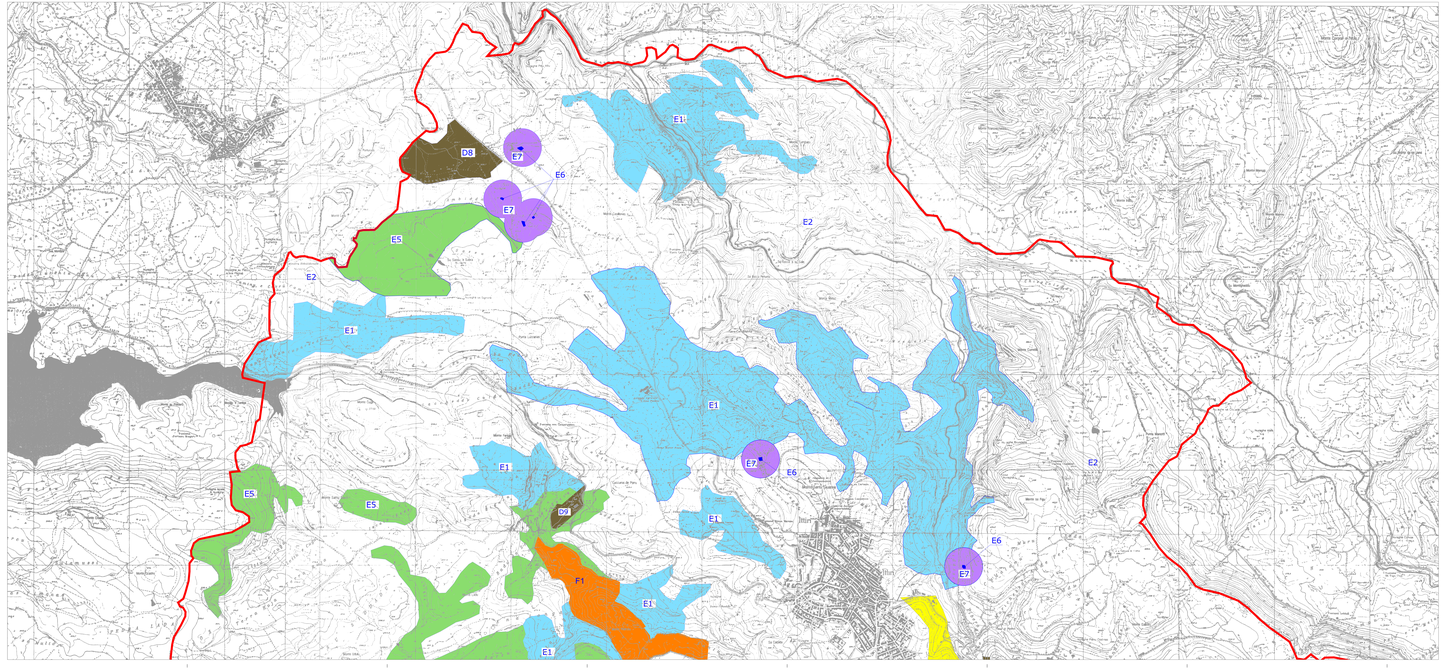

"E1" AREE CARATTERIZZATE DALLA PRESENZA DI ATTIVITA' AGRICOLE TIPICHE E SPECIALIZZATE IN PREVALENZA COSTITUITE DA OLIVETI E VIGNETI

"E2" AREE DI PRIMARIA IMPORTANZA PER LA FUNZIONE AGRICOLA, PER LA PRESENZA DI ATTIVITA' CHE TRAE DALLA PRESENZA DI ATTIVITA' AGRICOLE VARIE

"E3" AREE CARATTERIZZATE DA UN ELEVATO FRAZIONAMENTO FONDIARIO, PER CUI DI FATTO NON E' UNO STRUMENTO ALLA ATTIVITA' AGRICOLA E ALLA RESIDENZA

"E4" AREE DI ELEVATO VALORE AMBIENTALE, MARGINALI PER LA PRODUZIONE AGRICOLA, CARATTERIZZATE DA VEGETAZIONE DA MACCHIA ALTA, BOSCO E RAGGIUNGIBILI ARBORATO

"E5" AREE DI SALVAGUARDIA - ZONE DI TUTELA ASSOLUTA DI ML. 10 DI RAGGIO DAL PUNTO DI CAPTAZIONE

"E7" AREE DI SALVAGUARDIA - ZONE DI RISPETTO DI ML. 200 DI RAGGIO DAL PUNTO DI CAPTAZIONE

ZONE "D" EXTRAURBANE
AREE PER ATTIVITA' PRODUTTIVE, COMMERCIALI E ARTIGIANALI

ZONA "F"
AREA PER ATTREZZATURE TURISTICO - RICETTIVE

COMUNE DI ITTIRI
Provincia di Sassari

Variante N. 17 al Piano Urbanistico Comunale
(ai sensi della procedura ordinaria dell'art. 20 L.R. n. 45 del 22/12/1989)

MODIFICA DELLA ZONIZZAZIONE EXTRAURBANA E2 IN AREA G9 PER ATTREZZATURE DI INTERESSE COMUNE

Tav. 1 Stato Attuale

Scale: 1:10.000
1:2.000

IL RESPONSABILE DEL SETTORE TECNICO
Ing. Antonio Giovanni Manca

adozione del C.C. n. _____
approvazione del C.C.n. _____

PARTICOLARE
SCALA 1:2.000

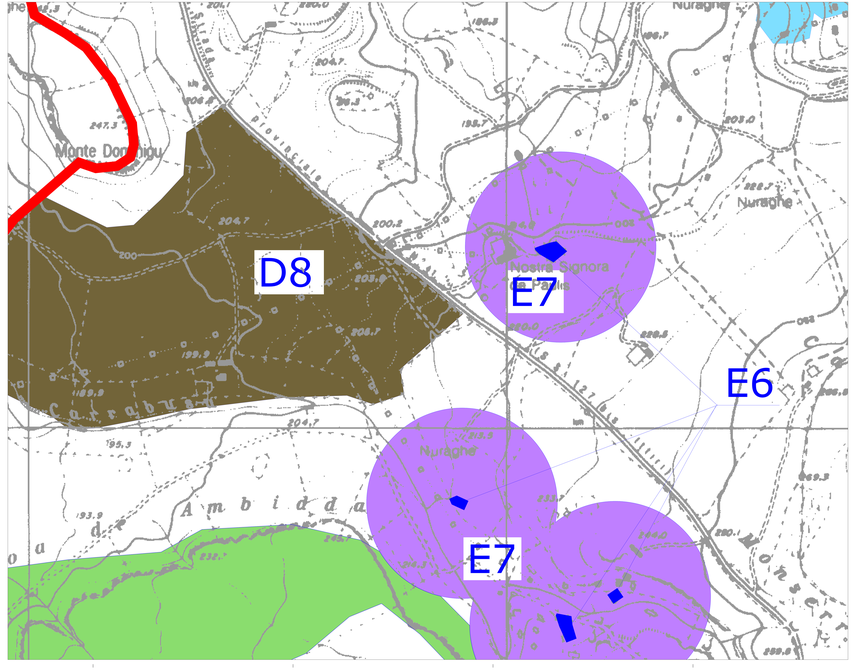
Monte Domingu
D8
E7
E6
E7
Nostra Signora
Nuraghe
Nuraghe
Nuraghe
Ambidda
247.3
204.7
200
195.3
193.9
189.9
206.7
199.9
203.9
195.7
203.0
220.7
220.0
229.0
232.7
232.1
229.3
229.1
229.5
230.1
229.0
229.3
229.1
229.5
230.1
229.0
229.3
229.1
229.5
230.1
229.0